



Monique Pezolet

Quelles belles toiles nous avons sous les yeux lorsque nous avons la chance de côtoyer cette authentique artiste.

Ses tableaux sont empreints de luminosité, de couleur et de poésie.

Monique privilégie le réalisme, tout en s'inspirant de la nature et de scènes urbaines

Son goût des arts, elle le développe depuis son jeune âge.

Elle étudiera plus tard le dessin et la peinture.

Oui...un passe-temps au début mais maintenant, c'est un art de vivre.

Monique aime peindre sur le motif et l'huile est son médium préféré.

Son travail évolue de très précis à figuratif avec une tendance impressionniste.

Pour rencontrer Monique, promenez vous le long du fleuve, le long de la mer ou un coin de rue...de parc ou mieux encore, dans un symposium.

Rémy Vallières.



Mentions honorifiques:

2018 Concours de l'arrondissement de La Haute Saint-Charles

2014 Lauréate de l'œuvre remise au bénévole de l'année

2005 Prix du jury au concours cartes de Noël

2003 Prix du jury au concours « hommage à Georgette Pihay »

1992 Prix du concours au Carnaval de Québec

1990 Prix du public, à la Vallée de la Jacques-Cartier

1987 Prix du jury à la Ville de Loretteville et d'Expo-Art

**Ce fut un passe-temps au début,
mais maintenant c'est une manière de vivre.**

Monique Pézolet

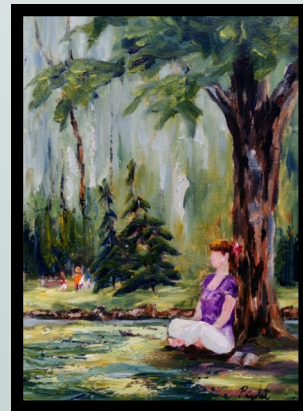

Bonjour chers membres.

Le présent éditorial se veut un peu différent des autres. Nous aussi, nous sommes confrontés aux conséquences du Coronavirus où toutes nos activités et nos rassemblements sont annulés et nos déplacements non obligatoires interdits.

Continuez à peindre dans le calme de votre domicile et à apprécier quand même ces moments d'intimité et de ressourcement. Nous ne savons pas si nous pourrions tenir les activités prévues tel la Fête Champêtre et le Symposium. Nous ne savons pas... seul l'avenir nous le dira. Pour terminer, je tiens à féliciter Madame Monique Pézolet pour toutes ses réalisations et pour toutes les mentions honorifiques dont elle a fait l'objet. Bon courage, la patience est de rigueur.

Le temps arrange bien des choses...paraît-il. Bon printemps.

Votre présidente, Gisèle

EXPOSITIONS

Tel que mentionné dans notre récent communiqué, toutes les bibliothèques sont fermées. Les toiles exposées dans l'une ou l'autre de nos bibliothèques sont ainsi en attente de réouverture. Il n'y a donc pour l'instant aucun nouvel accrochage de prévu.

Le présent étant ce qu'il est, pourquoi ne pas se tourner vers le futur et l'innovation
Nous vous offrons durant cette période de transition, des expositions en ligne sur Facebook.

AVRIL

Pour le premier mois, tous les membres qui participent à la galerie virtuelle pourront nous faire parvenir d'ici le 30 mars, la photo d'une **nouvelle toile** et sa description: (titre, dimension, médium, texte explicatif ou réflexion) à l'adresse suivante: jray.arts@gmail.com

Chaque toile doit être accompagnée, de l'adresse courriel, et si désiré du prix et d'une photo personnelle. Nous exposerons une toile par jour et nous vous invitons à commenter et partager. A la fin du mois, un montage sera fait avec les toiles reçues, et sera publié sur notre site web, sur la page Facebook et possiblement envoyé aux personnes dont nous avons l'adresse courriel.

MAI et JUIN

Pour les mois de mai et de juin, l'exposition d'une toile par jour, s'adresse **à tous nos membres**. Dès maintenant, vous pouvez nous faire parvenir la photo d'une de vos toiles, sa description, un texte explicatif, et même votre photo. à l'adresse suivante : jray.arts@gmail.com

Nous la publierons sur Facebook suivant l'ordre de réception. Enfin, un montage sera réalisé à la fin de chaque mois.

MEMBRES

En tant que membres de la Société artistique de La Haute-Saint-Charles, nous vous invitons à vous inscrire sur la page Facebook dans la section **GROUPE**. Il s'agit d'une section privée réservée aux membres. Toutes vos publications, commentaires ou réflexions, ne peuvent être vus que par les membres du groupe.



FÊTE CHAMPÊTRE

24 JUIN 2020



Nous procédons dès maintenant aux inscriptions des participants à la fête champêtre du 24 juin, qui devrait se tenir au parc Jean-Roger Durand de Loretteville.

Cette activité regroupe des artisans et des artistes de la Société, qui désirent exposer et vendre le produit de leurs créations. Un gazebo et une table d'exposition sont fournis.

Bien sûr cette activité n'aura lieu que lorsque toutes les restrictions actuelles seront suspendues.

Coût de participation : 60\$, lequel montant ne sera demandé qu'au moment de la confirmation de l'activité.



Inscription:
giseletremblay11@sympatico.ca



SYMPOSIUM ILE D'ORLÉANS

5 ET 6 SEPTEMBRE 2020

Le symposium « Art et Moisson » devrait se tenir cette année, les samedi et dimanche de la fête du travail, à l'Espace Félix-Leclerc de l'Île d'Orléans, si la longue période de quarantaine est terminée.

Nous procédons dès maintenant à l'inscription malgré cette incertitude.

Le coût de la participation sera de 75\$, mais la contribution financière ne sera demandée qu'au moment de la sélection et lorsque nous serons assurés de la tenue du symposium.

Le nombre maximum de participants se limite à 25. La possession d'un gazebo, de 10 pieds par 10 pieds, de préférence blanc, est obligatoire.

Un formulaire d'informations et d'inscription vous parviendront dans la première semaine d'avril.

Galerie l'Invent'Art 9

La galerie l'Invent'Art aux galeries de la Capitale, fut l'une des plus belles exposition réalisée par la Société artistique de La Haute-Saint-Charles. D'une durée d'un mois, soit du 10 février au 9 mars 2020, cette galerie regroupait plus de 40 artistes provenant de la plupart des sociétés artistiques et associations de peintres de la région de Québec.

En seulement un mois, cette exposition a vu défiler plus de 4000 visiteurs, ébahis par la beauté des aménagements de la galerie et généré au-delà de 5000\$ de ventes,

Le comité organisateur félicite tous les artistes pour leur participation et leur implication, tant pour leur présence aux heures de surveillance que pour leur prestation, leur bonne humeur et leur esprit d'entraide. Félicitations aux gagnants de médailles et bravo à tous les artistes qui méritent également une mention spéciale pour la qualité des œuvres présentées.

J. Raymond
coordonnateur

MONTAGE VIDEO DE LA GALERIE
<https://youtu.be/JKHZgsRjhi4>
pour ouvrir: copiez ce lien



WILLIAM CARON
OEUVRE DE
RACHEL BOISVERT
MÉDAILLE D'OR



ROBERT LANGELIER
OEUVRE DE
MONIQUE LEPAGE
MÉDAILLE D'ARGENT



du 10 février au 9 mars 2020

Galerie l'Invent'Art

Allard Margot Anne	Lahaie Christiane
Bédard Lise	Langlois Précile
Bergeron Ginette	Lapointe Bérengère
Bisson Huguette	Larouche Madeleine
Boisvert Rachel	Lavoie Danielle
Bouchard Suzanne	Lepage Monique
Bourque Claudette	Lessard Gaétane
Brochu Micheline	Nadeau Andrée
Burns Dubois Lise	Parent Esther
Cartier Lise	Pepin Armelle
Denis Claire	Pezolet Monique
Dumoulin Diane	Poitrás Janine
Faucher Nicole	Poitrás Muriel
Ferland Marlène	Ratté Pauline
Fugulin Simone	Raymond Jacques
Gagné Andrée	Renaud Nathalie
Giguère Pauline	Savard Claire
Guay Hélène	Simard Micheline
Laberge Madeleine	Vallières Rémy
Labrie Anne	Verret Raymonde
Lafamme Marielle	

Société artistique de La Haute-Saint-Charles



AMÉLIE MARCOUX
OEUVRE DE
CLAIRE SAVARD
MÉDAILLE D'ARGENT

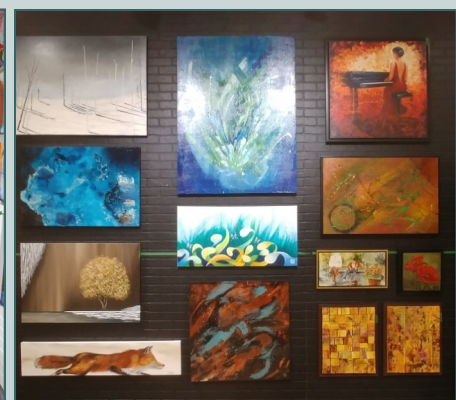

Comité organisateur: Bédard L.,
Bisson H., Boisvert R., Denis C.,
Dumoulin D., Fugulin S., Leclerc Y.,
Ratté P., Raymond J., Renaud N.



Exposition Singularité

Sylvie Bouchard
reçoit l'œuvre « Emotions »
de Rémy Vallières



Exposition Artistes dans les parcs

Gaston Gagné
reçoit l'œuvre « Maison Mélançon »
de Jocelyn Fafard



Exposition Collectif Automne

Suzie Marcotte
reçoit l'œuvre « Solitude »
de Dany Bélanger

Artistes dans les parcs

Encore 15 belles sorties cette année.

Une sortie dans les parcs vous intéresse? Joignez vous au groupe!
C'est une belle occasion pour faire des croquis, du dessin et de la
photographie dans des sites enchanteurs de la ville de Québec et
des environs. La première sortie est prévue le 3 mai à la sucrerie
Blouin de Saint-Jean de l'Île d'Orléans, suivie le 7 juin au Jardin
Roger-Van den Hende .

Pour recevoir les invitations et les informations concernant les sor-
ties, faites parvenir votre nom et votre adresse courriel à:
artistesdanslesparcs@gmail.com

Denise Bujold.



Exposition « ARTbres »

Louis-Alexandre Pigeon
reçoit l'œuvre « Le cercle de vie »
de Suzanne Samson

Sur notre page Facebook, nous avons créé un GROUPE exclusivement réservé aux membres.

Seul ceux-ci peuvent y accéder et voir ce qui y est publié.

Ils peuvent aussi publier eux-mêmes et commenter ce qui s'y trouve.

En ce temps très particulier de distanciation, il a été suggéré d'utiliser ce vecteur
pour sortir de l'isolation, communiquer, et échanger.

Bienvenue dans le groupe.



Courrier pour nous joindre:

Présidente: Gisèle Tremblay
Vice-prés. : Diane Bouchard
Trésorière : Micheline Brochu
Administratrice: Nathalie Renaud
Administratrice : Gisèle Nadeau
Administrateur: Jacques Raymond
Bulletin : Jacques Raymond
Site web : Simone Fugulin
Facebook : Elen Tremblay
Bibliothèques: Simone Fugulin
Symposium Ile d'Orléans:
Graphiste : Mélissa Ouellet
Galerie virtuelle : N.Renaud
Correcteurs:

Société artistique de La Haute-Saint-Charles
305 Rue Racine, Loretteville G2B 1E7

giseletremblay11@sympatico.ca
boulaure@hotmail.com
michelinebrochu@hotmail.com
nathalierenaud119@hotmail.com
gnadeau1944@hotmail.com
jray.arts@gmail.com
jray.arts@gmail.com
www.SAHSC.com
elentremblay@videotron.ca
Lise Simard, Denise Bujold, Louise Daigle
J. Raymond : jray.arts@gmail.com
melissavincent@ccapable.com
sahsc2018@hotmail.com
Marie-Claude Drouin, Simone Fugulin , Nathalie Renaud
GisèleTremblay, Rémy Vallières.



Ce bulletin a été rendu possible,
grâce à la contribution financière
du député de la circonscription de
Chauveau.